

Estado Plurinacional de Bolivia
Ministerio de Planificación del Desarrollo
Fondo Nacional de Inversión Productiva y Social FPS



ESTADO PLURINACIONAL DE
BOLIVIA



Audiencia de Rendición Pública de Cuentas Final

Gestión 2020



Creación del FPS

El Fondo Nacional de Inversión Productiva y Social, fue creado el 16 de noviembre de 2000, con el objetivo de administrar los recursos que le fueran provistos por Organismos de Cooperación Internacional y del Tesoro General de la Nación para el cofinanciamiento de proyectos de inversión que contribuyan al desarrollo social y económico de los municipios del país.

¿Qué hace el FPS?

El FPS es considerado como el principal ejecutor de proyectos de infraestructura productiva y social, en función de su amplia experiencia de más de 20 años, amplia cobertura territorial, en los 9 departamentos y haber ejecutado programas en casi todos los sectores.

Administración de Programas y Proyectos de Inversión

El FPS realiza la administración y ejecución de Programas y Proyectos de Inversión Pública de forma conjunta con los Municipios y Gobiernos Departamentales, por encargo del Gobierno Central y los Ministerios Sectoriales.

Supervisión de Obras de Infraestructura Civil

Desde la gestión 2015, el FPS amplía sus funciones a la Supervisión Técnica de Proyectos de Infraestructura Civil ejecutados por entidades públicas del Estado.

Estructura Organizacional

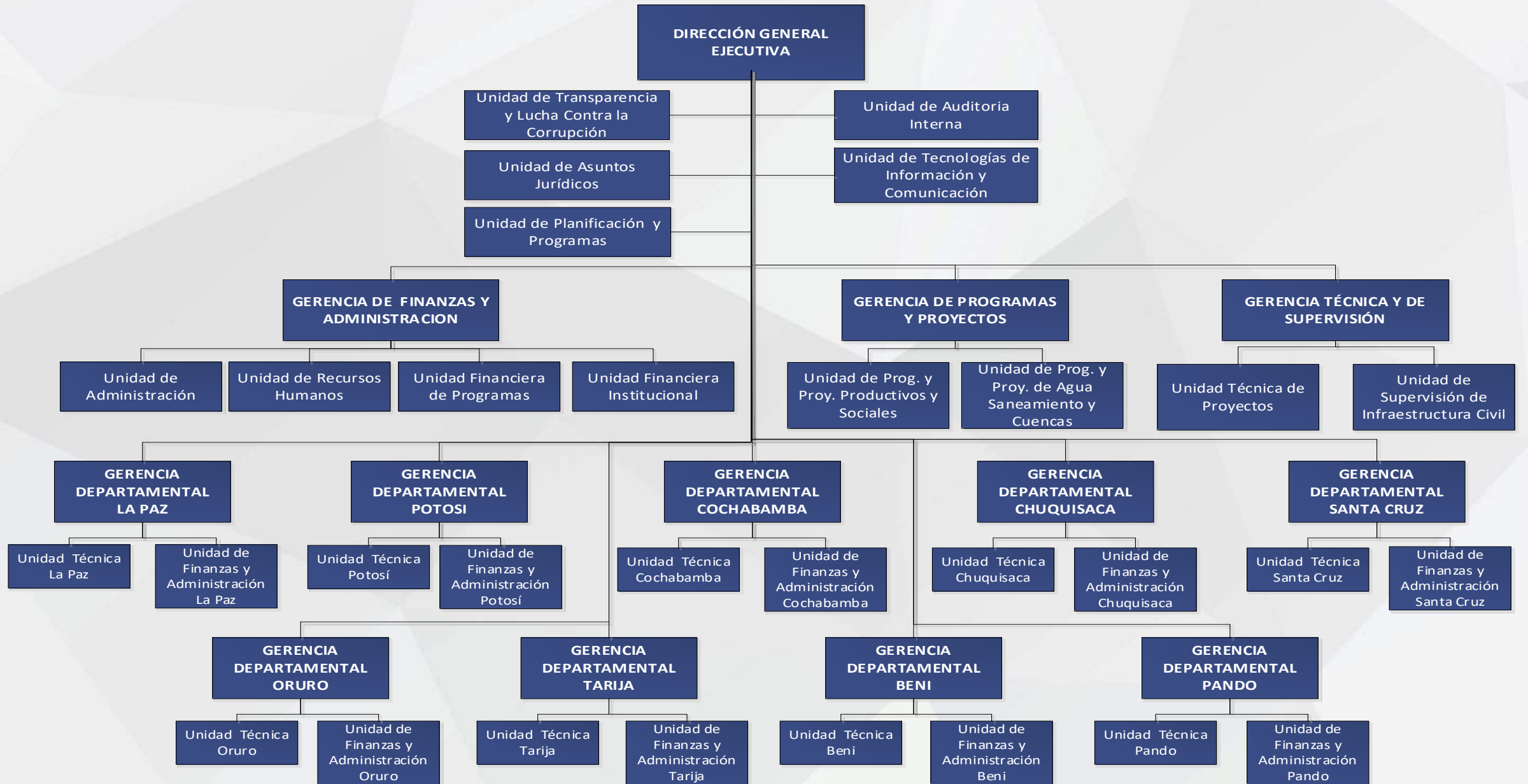



INVERSIONES EJECUTADAS

2006 - 2020

Inversión Histórica del FPS 2006 – 2020

(en millones de Bs)

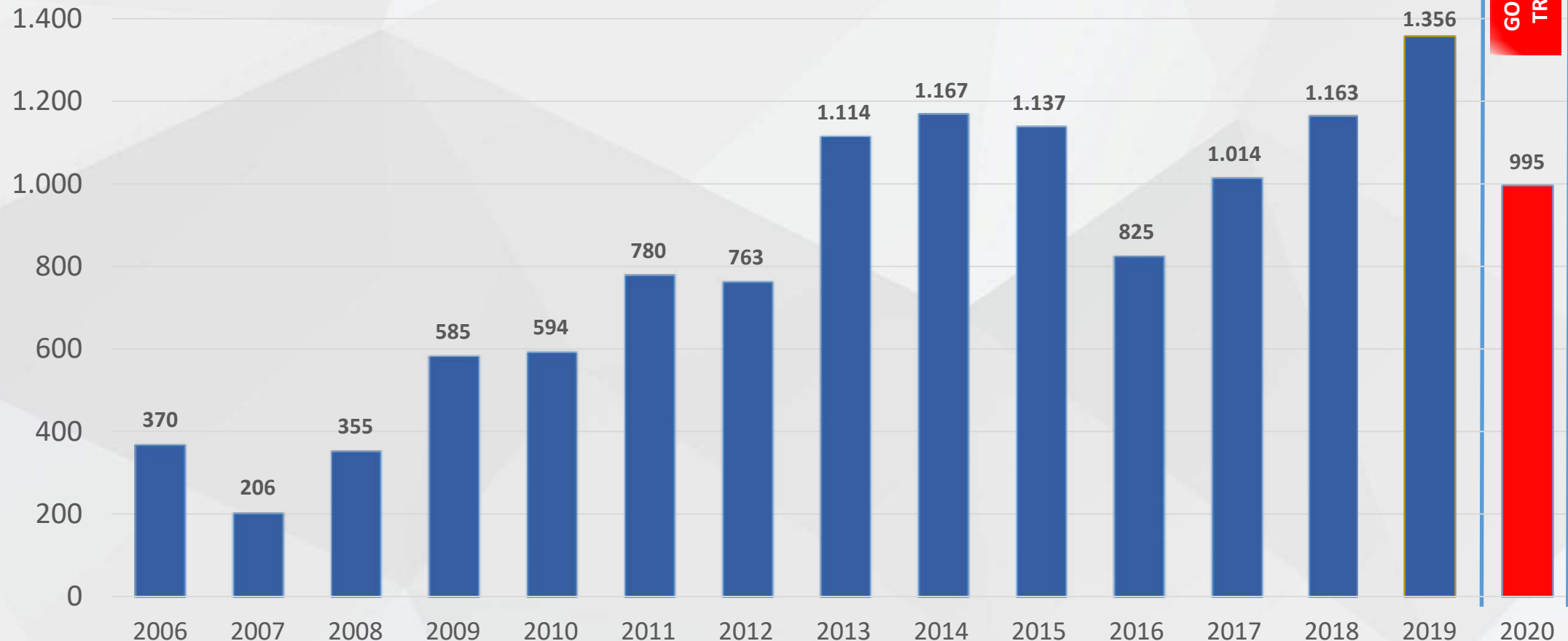

Después de 4 años de crecimiento sostenido en 2020 se disminuye la inversión en 361 Millones, es decir 26,6% menos

Logros del Proceso de Cambio en el FPS 2006 – 2020

(en millones de Bs)

Inversión Ejecutada	PROCESO DE CAMBIO	Gobierno de transición
	2006 - 2019	2020
	11.428	995

PROCESO DE CAMBIO

Ampliación de Competencias

Nuevos Programas de Empleo
Programas y proyectos de interés del nivel central del estado
Incorporación de la Supervisión Técnica de Proyectos

Mayores Inversiones (salto cuantitativo)

Inversiones: Tasa de crecimiento promedio anual 13,4%
Cobertura: 9 departamentos y 339 Municipios del país

Diversificación de las Inversiones (salto cualitativo)

- Saneamiento Básico
- Salud
- Educación
- infraestructura apoyo a la producción
- Infraestructura vial urbana (con empleo)
- Infraestructura para culturas y justicia
- Recursos hídricos

GOBIERNO DE TRANSICIÓN

ANTES DE LA CUARENTENA

Inicia la contracción de las inversiones
1er trimestre 2019 = Bs 227 millones
1er trimestre 2020 = Bs 197 millones

- 13%

DURANTE Y POST CUARENTENA

Se acentúa la contracción de la inversión.
abril-octubre 2019 Bs 829 millones
abril-octubre 2020 Bs 535 millones

- 35%



INVERSIONES 2020

Cumplimiento de Metas de Inversión Pública del FPS en la Gestión 2020

(en millones de Bs)



Ejecución de Desembolsos del FPS en la Gestión 2020 por Departamento

(en millones de Bs)

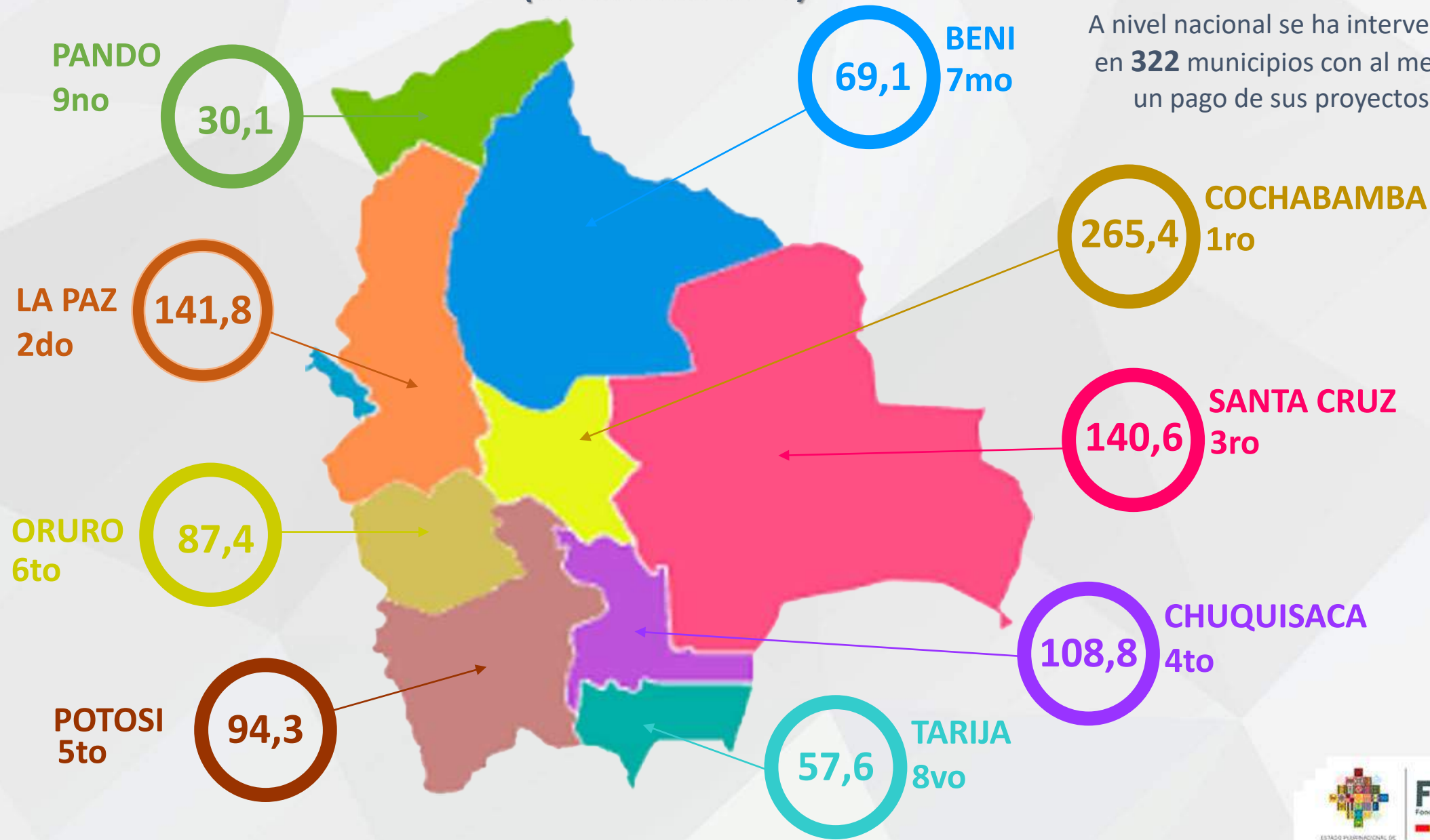

Nuestro avance en el cumplimiento de proyectos concluidos



320
Proyectos concluidos
en la Gestión 2020

169 Proyectos en Saneamiento Básico

Sistema de Agua Potable Comunal San Jose – Reyes
(BENI)



Sistema de Agua Potable Central Qaqachaca (ORURO)



Sistema de Agua Potable B. Cañaverall II - 8 de
Diciembre – Santa Rosa (BENI)



Sistema de Agua Potable Vilca
Postreville (Santa Cruz)



Sistema de Agua Potable Villa Esperanza - Corque
(ORURO)



Sistema de Agua Potable Central Cliza
(COCHABAMBA)



Sistema de Agua Potable Buena Vista –
Santa Barbara (SANTA CRUZ)



50 Proyectos de Desarrollo Agropecuario



Const. Sist. De Riego por Aspersión OTB
Tambo D-7 – Quillacollo (COCHABAMBA)



Const. Sist. De Riego Tecnificado Toraca Baja –
Machacamarca (ORURO)



Const. Sist. De Riego Tecnificado Santa Maria
- El Choro (ORURO)



Const. Sist. De Riego Tecnificado Santa Maria – El
Choro (ORURO)



Const. Sist. De Riego Tecnificado Toraca Baja –
Machacamarca (ORURO)



Const. Sist. De Riego Tecnificado Toraca Baja –
Machacamarca (ORURO)



Const. Sist. De Riego Tecnificado Vilacara –
Caracollo (ORURO)

12 Proyectos de Recursos Hídricos



Presa Chiar Hoqho – Corpaputo - Achacachi (LA PAZ)



Const. Presa para el Sistema de Riego Huayllapampa - Huanuni (ORURO)



Const. Presa y Sistema de Riego Arpa Baja – Villa Charcas (CHUQUISACA)

83 Proyectos en Urbanismo



Construcción Baterías de Baño, Camerinos e Iluminación Campo Deportivo B. Tabladita 1 D-13 (TARIJA)



Construcción de Parque Urbano Distrital J.V. Alto Senac D-13 (TARIJA)



Parque Recreativo J.V. Pantanal Trinidad (BENI)



Construcción de Parque Urbano Distrital J.V. Alto Senac D-13 (TARIJA)



Construcción de Parque Urbano Distrital J.V. Alto Senac D-13 (TARIJA)



Tobogán Mirador Tinglado Cancha Polifuncional J.V. 13 de Agosto D-8 - Trinidad (BENI)



Tobogán Mirador Tinglado Cancha Polifuncional J.V. 13 de Agosto D-8 - Trinidad (BENI)



Enlosetado de Vías Urb. y Drenaje J.V. Villa Conchita Trinidad (BENI)



Enlosetado de Vías Urb. Y Drenaje J.V. Tarumá D-4 – Ribertalta (BENI)



Enlosetado de Vías Urb. Y Drenaje J.V. 13 de Abril D-2 – Trinidad (BENI)

5 Proyectos en Transporte



Const. Puente Vehicular Cala Cala – Arque
(COCHABAMBA)



Const. Puente Vehicular Kolque Koya – Tiraque
(COCHABAMBA)



Const. Puente Vehicular Carpani – Bolívar
(COCHABAMBA)



Const. Puente Vehicular Vila Vila – Sipe Sipe
(COCHABAMBA)



Const. Puente Vehicular Changollo, Tramo
Apillapampa Cayavi – Capinota (COCHABAMBA)



PROGRAMAS MAS IMPORTANTES

Ejecución de Desembolsos del FPS en la Gestión 2020 por Departamento y Mes (en millones de Bs)

DEPARTAMENTO	ENE	FEB	MAR	ABR	MAY	JUN	JUL	AGO	SEP	OCT	NOV	DIC	TOTAL
COCHABAMBA	0,7	18,9	23,8	6,6	3,5	34,4	21,4	19,4	23,2	37,5	26,1	49,9	265,4
LA PAZ	0,3	16,8	11,7	3,2	7,2	17,3	9,7	19,5	7,7	14,9	11,0	22,4	141,8
SANTA CRUZ	15,2	5,5	5,6	2,5	3,6	9,4	7,1	9,2	12,2	26,6	14,2	29,6	140,6
CHUQUISACA	1,0	3,1	11,9	1,0	2,8	5,4	9,6	4,0	14,3	17,3	12,5	25,8	108,8
POTOSI	0,0	8,7	11,0	1,6	3,6	5,8	1,8	12,8	6,5	14,8	13,7	14,0	94,3
ORURO	12,0	6,5	6,3	5,1	1,8	9,9	7,8	11,7	7,2	8,3	1,9	8,9	87,4
BENI	0,0	7,7	8,5	1,0	1,4	2,2	7,4	7,9	11,4	10,4	1,5	9,6	69,1
TARIJA	0,9	5,8	7,5	3,3	2,7	2,9	0,3	5,8	7,5	5,0	6,5	9,5	57,6
PANDO	0,7	3,2	4,0	0,6	0,7	1,3	0,6	4,6	4,3	4,7	1,7	3,8	30,1
TOTAL	30,8	76,2	90,3	25,0	27,2	88,6	65,7	95,0	94,2	139,6	89,0	173,5	995,2

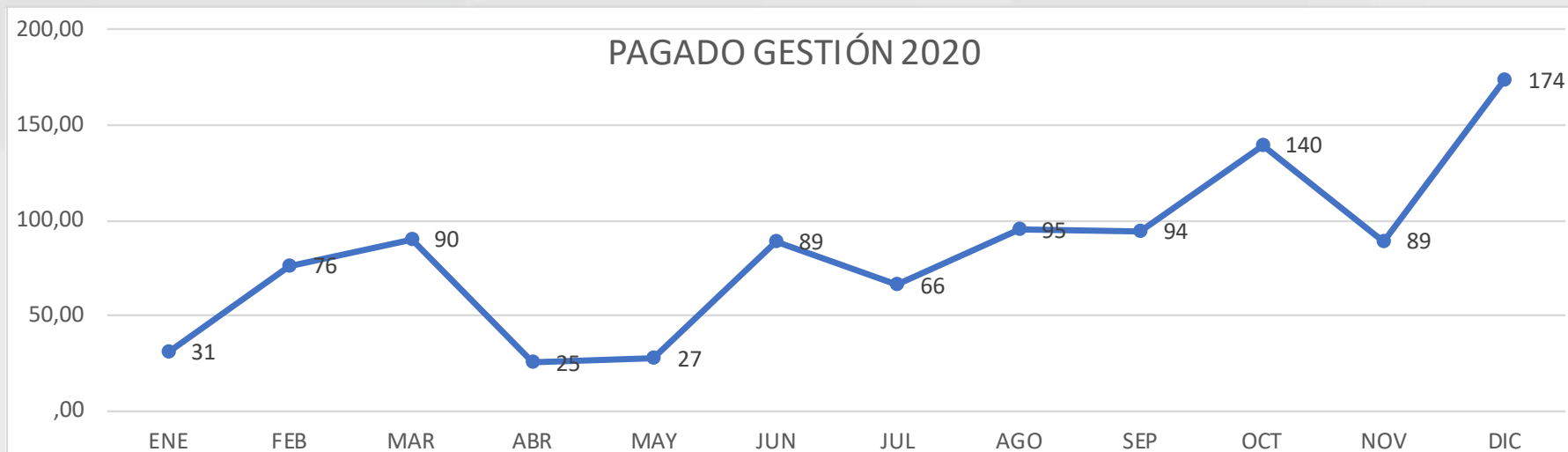

Ejecución de Desembolsos del FPS en la Gestión 2020 por Programa y Convenio

(en millones de Bs)

PROGRAMA	TOTAL 2020	CONVENIOS	EJECUCIÓN 2020
MI AGUA	245.845.213	MIAGUA V BEI	100.654.032
		MIAGUA V CAF	106.668.472
		MIAGUA IV - FASE 2	27.337.925
		MIAGUA IV	5.905.945
		MI AGUA 2	3.810.779
		MI AGUA 3	897.544
		MI AGUA 2 - F3	75.063
		MI AGUA	495.453
MI RIEGO	193.265.555	PRONAREC III	130.685.498
		MI RIEGO CAF TECNIFICADO	49.507.693
		MI RIEGO CAF	12.915.682
		PRONAREC2 MIRIE	156.682
		PIU - II FONPLATA/BOL32/208	345.863.002
MI BARRIO MI HOGAR	350.873.977	PIU BO-138	5.010.975
		PROGRAMA INTENSIVO DE EMPLEO	15.074.601
PPCR	82.375.126	PPCR	82.375.126
OTROS PROGRAMAS	107.720.740	OTROS CONVENIOS	107.720.740
TOTAL	995.155.212		995.155.212

MIAGUA - Más Inversión para el Agua

Objetivo

Incrementar el acceso al Agua Potable y a las letrinas para mejorar las condiciones de vida y de salud. Apoyar a pequeños y medianos productores agrícolas en sus chacras con riego.

Tipos de proyecto

Proyectos de Agua Potable

Sistemas de agua potable por gravedad y bombeo

Pozos y atajados

Plantas potabilizadoras

Proyectos de Saneamiento Básico

Sistemas de Alcantarillado

Letrinas individuales



MIAGUA - Más Inversión para el Agua



Agua Potable Buena Vista Santa Bárbara
(Buena Vista)



Agua Potable Zona Central Cliza (Cliza)



Agua Potable Cañaverall II (Santa Rosa)

Estado del programa

Intervención	TOTAL EJECUTADO DEL PROGRAMA (2011-2020)						EJECUCIÓN GESTIÓN 2020	
	Municipios	Total	Monto	Indicadores			Monto	Proyectos Concluidos
	Intervenidos	Proyectos	(MM de Bs)	Beneficiarios	Conexiones	Piletas	(MM de Bs)	
Proyectos de Agua	336	2.835	2.931,2	2.382.650	335.142	9.524	245,8	166

Desde la Gestión 2011 en todo el Programa se alcanzado a más de **2 millones de beneficiarios**
MIAGUA significa el **24,7%** de la inversión ejecutada en la gestión 2020

MIRIEGO - Más Inversión para el Riego

Objetivo

Incrementar el ingreso de las familias del campo a través del aumento de la productividad de la tierra por implementar mejores sistemas de riego que ahorren el agua.

Tipos de proyecto

- Sistema de riego por inundación
- Sistema de riego por goteo
- Sistemas de riego por aspersión
- Presas



Sistema de Riego Tecnificado Siquiri (Santuario de Quillacas)

MIRIEGO - Más Inversión para el Riego



Sistema de Riego Tecnificado Santa María (El Choro)



Sistema de Riego Condoriri Palcoco (Pucarani)



Sistema de Riego Aspersión OTB Potrero (Quillacollo)

Estado del programa

Intervención	TOTAL EJECUTADO DEL PROGRAMA (2014-2020)					EJECUCIÓN GESTIÓN 2020	
	Municipios	Total	Monto	Indicadores		Monto	Proyectos
	Intervenidos	Proyectos	(MM de Bs)	Familias	Hectareas	(MM de Bs)	Concluidos
Proyectos de Riego	218	461	1.920,9	47.256	50.011	193,3	33

Desde la Gestión 2014 en todo el Programas se alcanzado a más de **47 Mil Familias**

MIRIEGO significa el **19,4%** de la inversión ejecutada en la gestión 2020

MIBARRIO MIHOGAR

Programa de Infraestructura Urbana para la Generación de Empleo

Objetivo

Construir Proyectos de Infraestructura Urbana integral para tener de mejores ciudades, sostenibles, accesibles e inclusivas, que mejoren las relaciones entre la gente, los ancianos, niños, donde todos participen.

Tipos de proyecto

- Parques, Plazas, Infraestructura de recreación
- Canchas, Tinglados, Graderías
- Enlosetados y Mejoramiento vial
- Casas comunales y otros
- Postes de Luz



Parque Recreativo Pantanal D3 (Trinidad)

MIBARRIO MIHOGAR

Programa de Infraestructura Urbana para la Generación de Empleo



Area Verde OTB Escalerani D3 (Sacaba)



Casa Comunal OTB Aguas Calientes D9
(Cochabamba)



Enlosetado Barrio Belén (Sucre)

Estado del programa en la Gestión 2020

Nro. Departamentos	Nro. Municipio	Nro. Proyectos	Proyectos en ejecución	Proyectos Concluidos	Ejecución Gestión 2020
9	24	315	49	240	350,9

INDICADORES:

1.228.190 Metros Cuadrados de enlosetado de vías

231.279 familias beneficiarias

26.564 empleos directos e indirectos

MIBARRIO MIHOGAR significa el **35,3%** de la inversión ejecutada en la gestión 2020

PIE - Programa Intensivo en Empleo

Objetivo

Generar Empleo masivo a través de la ejecución de proyectos pequeño y de corta duración de Enlosetados en las ciudades más pobladas del país.

Tipos de proyecto

Mejoramiento vial de calles y avenidas

- Enlosetados
- Empedrados



Enlosetado Paquete 2 (El Alto)

PIE - Programa Intensivo en Empleo



Const. Enlosetado av. La paz
(El Alto)



Enlosetado calle escoma distrito - 14 (El Alto)



Const. Enlosetado j.V. La Brisa d-4,, (Sucre)



Estado del programa en la Gestión 2020

Nro. Departamentos	Nro. Municipio	Nro. Proyectos	Proyectos en ejecución	Proyectos Concluidos	Ejecución Gestión 2020
9	20	78	71	7	15,1

INDICADORES:

238.492 Metros Cuadrados de enlosetado de vías

17.970 familias beneficiarias

7,585 empleos directos e indirectos

PIE significa el **1,5%** de la inversión ejecutada en la gestión 2020

A wide-angle, low-perspective shot of a large, modern, multi-story building's interior atrium. The building features a repeating pattern of white concrete columns and balconies with metal railings. The floor is a light-colored, polished material. At the top, a large, arched glass skylight allows natural light to illuminate the space. The overall atmosphere is bright and architectural.

SUPERVISIÓN DE PROYECTOS DE INFRAESTRUCTURA CIVIL

Estado de los Proyectos en Supervisión del FPS de la Gestión 2020

85 proyectos administrados en la Gestión 2020

De ellos, **48 proyectos** se encuentran en Ejecución

De ellos, **13 proyectos** se encuentran en Recepción Provisional

De ellos, **24 proyectos** se encuentran con Recepción Definitiva



Proyectos Supervisados de Educación



Instituto Tecnológico El Alto Norte 21 de Octubre A
– El Alto (LA PAZ)



Unidad Educativa Pedro Domingo Murillo – El Alto
(LA PAZ)



Unidad Educativa Milvoy Eterovic Matenda – D2 –
Quillacollo (COCHABAMBA)



Unidad Educativa 21 de Septiembre D9 -
Cochabamba (COCHABAMBA)



Unidad Educativa Republica de México – Cotoca
(SANTA CRUZ)



Unidad Educativa Bernardo Navajas Trigo 1 – D6 –
Tarija (TARIJA)

Proyectos Supervisados de Salud



Otros Proyectos Supervisados



Tecnológico Agropecuario Chimoré (COCHABAMBA)



Mercado Bartolina Sisa D-5 – El Alto (LA PAZ)



Federación Sindical de Trabajadores Mineros de Bolivia – La Paz (LA PAZ)



Centro Cultural La Sombrerería Fase I Sucre (CHUQUISACA)



Coliseo de la Sede del Club Blooming Santa Cruz (SANTA CRUZ)



Sede Sindical de la central de Campesinos – San Lorenzo (TARIJA)

Principales Dificultades encontradas al Asumir la Dirección del FPS (Diciembre 2020)

28 Proyectos Paralizados X

260 Proyectos con Pagos pendientes X

Aprox 41,4 Millones de Bs sin pagar

**65,3 Millones de Bs en Deuda Flotante
de pagos a contratistas** X

25 Proyectos con demoras en Licitaciones X

Retrasos considerables en la Supervisión X

Principales Dificultades encontradas al Asumir la Dirección del FPS (Diciembre 2020)

3 Programas del Gobierno Transitorio Iniciados sin Recursos Efectivos X

Bolivia Mujer, Plan Intensivo de Empleo PIE e intervenciones Urbanas

Serias dificultades para pagar los recursos de Contraparte Local X

Aprox 29,1 Millones de Bs por Pagar con Fideicomisos
Aprox 61,8 Millones de Bs en trámite de Débitos Automáticos

Principales Medidas Adoptadas para retomar la Dirección del FPS

- ✓ **Gestiones para el Reinicio de los Proyectos Paralizados**
- ✓ **Coordinación con el MEFP para pagar la Deuda Flotante y viabilización de Pagos pendientes de Proyectos**
- ✓ **Continuidad a los Procesos de Licitación parados**
- ✓ **Complementación de aspectos técnicos para reanudar Supervisión de Proyectos**
- ✓ **Inicio de gestiones para modificar contratos de Supervisión**
- ✓ **Participación en el “Comité de Coordinación y Seguimiento a la Inversión Pública” para agilizar los proyectos - Búsqueda de Recursos para Aporte Local, aprobación de Modificaciones Presupuestarias, Cuotas de Compromiso y nuevos recursos para Programas**

Donde realizar consultas de los proyectos



LA PAZ

Av. Camacho esq. Colon, Edif. Krsul,
Piso 8, Of. 810 – Telef. 2-125454



CHUQUISACA

Av. Emilio Mendizabal esq.
Honduras – Telef. 6-452577



COCHABAMBA

Barrio Villa Moscú, Av. Eudoro
Galindo, Of. 2310 – Telef. 4-443135



ORURO

Calle 1º de Noviembre entre
Pagador y Velasco Galvarro No.
285 – Telef. 5-255770



SANTA CRUZ

Calle Prolongación Beni No. 20, Edif.
Casanova, Piso 8 – Telef. 3-355095



BENI

Av. Comunidad Europea, Anillo
Interno o Circunvalación, entre C.
Raúl Monje Roca y Nataniel
Aguirre – Telef. 72847410



PANDO

Barrio 11 de Octubre, Km. 2, Calle
Lucio Montero – Telef. 8-421246



POTOSÍ

Calle Tomas Manchego entre
Enrique Peñaranda y Jaime
Escalante – Telef. 6-262456



TARIJA

Barrio San Gerónimo, Calle
Villamonte No. 135 – Telef. 6-641640



www.fps.gob.bo



Fondo Nacional de Inversión
Productiva y Social @FPSBolivia





www.fps.gob.bo



@FPS_Bolivia



Fondo Nacional de Inversión
Productiva y Social @FPSBolivia



Calle Belisario Salinas esq. Presbítero Medina N° 354
Telfs.: 2412474 – 2411995 Casilla 10713

Gracias...

